وزارة الداخلية تنفي أنباء إلقاء القبض على قاتل "أم فهد" ببغداد

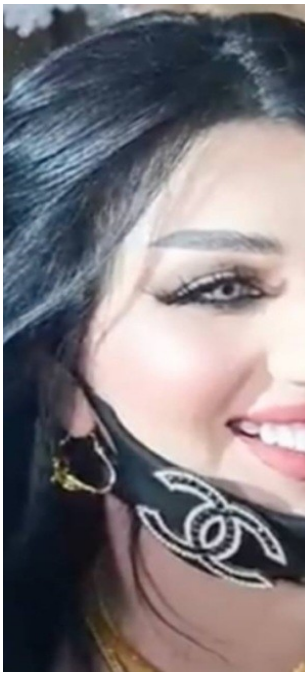

اصدرت وزارة الداخلية، مساء الجمعة، توضيحا بشأن الأنباء المتداولة عن إلقاء القبض على قاتل "أم فهد" في بغداد.

وقالت الوزارة في بيان، تلقته "المطلع"، إنه: "لا صحة للأنباء التي تداولتها بعض مواقع التواصل الاجتماعي عن إلقاء القبض على المشبه به في حادث مقتل امرأة معروفة على مواقع التواصل الاجتماعي في منطقة زيونة بالعاصمة بغداد، ومازالت التحقيقات مستمرة وفي بدايتها".

وفي وقت سابق، أعلنت وزارة الداخلية أنها "شكلت فريق عمل مختص لمعرفة ملابسات مقتل امرأة معروفة على مواقع التواصل الإجتماعي على يد مجهولين في منطقة زيونة بالعاصمة بغداد".