أحكام بالحبس والغرامة بحق مسؤولين في هيئة الاستثمار بتهم فساد وابتزاز

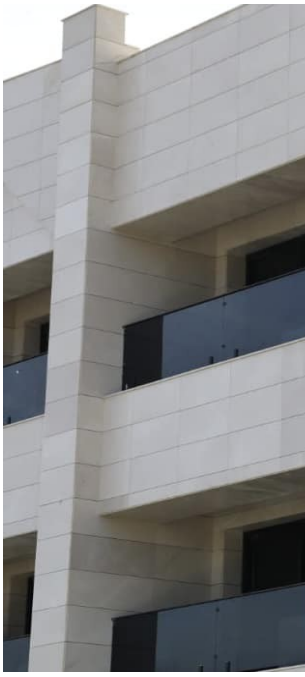

أعلنت هيئة النزاهة الاتحاديّة، اليوم الاثنين، صدور حكمين حضوريّين بالحبس والغرامة بحقّ مسؤولين "حالي وسابق" في الهيئة الوطنيّة للاستثمار؛ على خلفيّة قضيّتين تتعلّقان بمشروع استثماري.

وذكرت الهيئة، في بيان أن "الهيئة وفي معرض حديثها عن القضيّتين اللتين حقّقت فيهما وأحالتهما إلى القضاء، أفادت بإصدار محكمة جنايات مكافحة الفساد المركزيّة حكماً حضورياً بحقّ المدير العام للدائرة القانونيّة في الهيئة الوطنيّة للاستثمار، بالحبس لمُدّة سنةٍ واحدةٍ وغرامةٍ ماليّةٍ مقدارها عشرة ملايين دينار؛ جراء ابتزازها إحدى الشركات مقابل تجديد عقد أحد المشاريع الاستثماريّة".

وأضافت، أنّ "المحكمة ذاتها أصدرت حكماً حضورياً بحقّ مدير عام سابق لدائرة النافذة الواحدة بالوكالة في الهيئة الوطنيّة للاستثمار، بالحبس الشديد لمُدّة أربع سنواتٍ وغرامةٍ ماليّةٍ مقدارها عشرة ملايين دينار، على خلفيّة مخالفاتٍ شابت الفرصة الاستثماريّة لأحد المشاريع

الاستثمارية".

وأوضحت أنّ "المحكمة، بعد اطلاعها على الأدلّة والإثباتات المتحصّلة في القضيّتين، وجدتها كافيةً ومقنعةً للإدانة، فحكمت على المُدانَين بالحبس والغرامة استناداً إلى أحكام القرار (160 لسنة 1983)".