پۆلیسی سلێمانی دەستگیرکردنی دوو تۆمەتباری راگەیاند

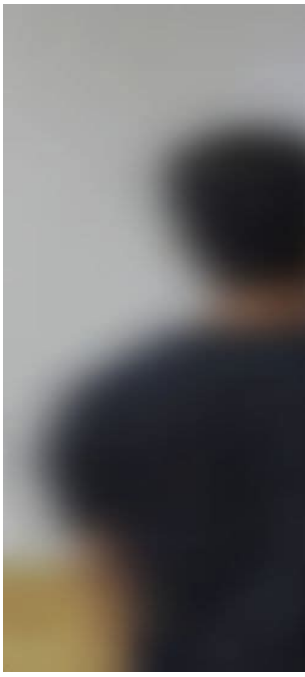

بەوەبەرایەتی پۆلیسی پارێزگای سلێمانی، رایگەیاند بەتۆمەتی دزینی برێک کۆلوپێلی ناوفرۆشگایێک لەقەزای دوکان دو تۆمەتباری دەستگیرکران

بەوەبەرایەتی پۆلیسی پارێزگای سلێمانی، ئەمە دوشەممە لە ڕاگەیەندراوێکدا بڵاویکردەوە، مەفرەزەکانی نوسینگەی دوکانی بەشی پۆلیسی نەهێشتنی تاوانی سەر بە بەوەبەرایەتیمان دو تۆمەتباریان دەستگیرکرد.

ئاماژەی بۆکرد، دوای ئەوەی هاوڵاتییەك سکاڵای تۆمارکرد کە بەرێک کۆلوپێلی لێناو دوکانەکەیدا لە دزراوە، پاش وەرگرتنی بەیاری دادوەری تایبەتمەند، مەفرەزەکانی نوسینگەی دوکانی بەشی پۆلیسی نەهێشتنی تاوانی سەر بە بەوەبەرایەتیمان لەکەینەوەو بەدواداچونەکانیان دەستپێکردو توانرا هەردوتۆمەتبار بدەزرێنەوەو دەستگیربکرێن.

بەگوێرەی ڕاگەیەندراوەکە، هەردو تۆمەتباری بەرگەز عەرەب (ب، ع، ح) لەدایکبوی 1990 و (ئ، ر، ع) لەدایکبوی 1997 دانیان بەتاوانەکەیاندا ناوەو بەبەیاری دادوەرو بەپێی ماددەی 446 لەیاسای سزادانی عەراقی ڕاگیراون و لەکەینەوە بەردەوامە.