ئێران نیگەرانی لە هێوێی چەکدارەکان دژبە خەڵکی سڤیلی شیعەو عەلەوێی نشینەکانی سووریا دەربڕی

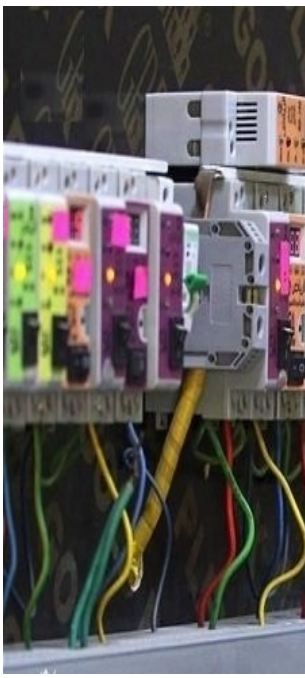

عەباس عەراقچی وەزیری دەرەوێی ئێران و هاکان فیدان وەزیری دەرەوێی تورکیا لە پەیوەندیەکی تەلەفۆنیدا سەبارەت بە پرسی هاوپەیوەند بە پەیوەندی دوولایەنە و گەلانکاریەکانی سووریا گفتوگۆیان کرد.

بەگوێرەی ڕاگەیاندراوەکی وەزارەتی دەرەوێی ئێران، عەباس عەراقچی لەو پەیوەندیە تەلەفۆنیدا، جەختی دووبارە لەسەر سیاسەتی بنەڕەتی ئێران لە پاڵپشتی لە سەروەری و یەکپارچەیی خاکی سووریا و گرنگیی دووربوون لە پەکدادانی نەوخەیی و پەکهەنانی دەوڵەتەکی گشتگیر بە بەشداری هەموو لایەنە سیاسیەکان، ئایینیەکان.

هەروەها وەزیری دەرەوێی ئێران نیگەرانی بەاوبوونەوێی هێوێی گرووپە چەکدارەکان دژبە خەڵکی ئاسایی و سڤیل لە ناوچە شیعە و عەلەوێی نشینەکان دەربڕی و داوای پارێزگاری لە مافی کەمینەکانی سووریا کرد.