دوو تەمەتبار دەستگیرکران و دەستگیرا بەسەر ئەتەمبەلەکدا

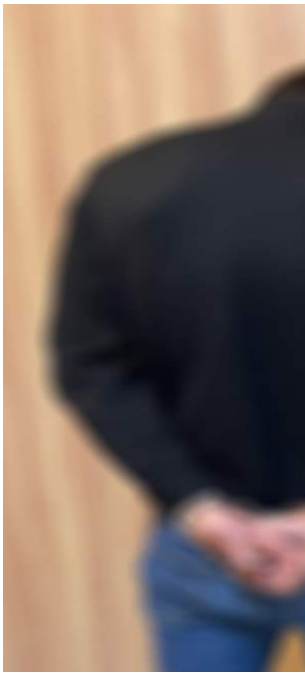

دوو تەمەتبار دەستگیرکران و دەستگیرا بەسەر ئەتەمبەلەکدا.

بەوەبەرایەتی پۆلیسی پارێزگای سلێمانی ڕایگەیاند، لەلایەن مەفرەزەکانی بنکەی پۆلیسی دەربەندیخانەوە و لەسەر سکاڵای هاوڵاتییەك دوو تەمەتبار دەستگیرکران.

دوای ئەوەی هاوڵاتییەك سکاڵای تۆمارکرد کە لە فرۆشتگاکەی ژمارەیەك باڵندەی جوانی لەبراوە کە بەی پارەکەی بە نزیکەی 4 ملیۆن دینار دەخەمێندرێت، هێزەکانی پۆلیس لەکەمینەوەو بەدواچوونەکانیان دەستپێکردوو دوای وەرگرتنی بەیاری بەڵز دادوەر توانرا لەلایەن بنکەی پۆلیسی دەربەندیخانی سەربەبەشی پۆلیسی دەربەندیخان دوو تەمەتبار دەستگیربکرێن و دەستیش بگیرێت بەسەر ئەتەمبەلەکدا کە بەتەمەتباران بووە.